



Obec Vítonice

Oznámení záměru prodeje

podle §39 odst.1,zák.č.128/2000 Sb.o obcích(obecních zřízeních) v platném znění

Název nemovitého majetku 1.Pozemek p.č. 546/14 o výměře 34m2 , ostatní plocha ,jiná plocha,v katastrálním území Vítonice u Znojma, pozemek vznikl podle geometrického plánu č.222-69/2017 oddělením z pozemku p.č.546/1v k.ú. Vítonice u Znojma 2.Pozemek p.č. 546/15 o výměře 10 m2 , zastavěná plocha v katastrálním území Vítonice u Znojma, pozemek vznikl podle geometrického plánu č.222-69/2017 oddělením z pozemku p.č.546/1v k.ú. Vítonice u Znojma a je zastaven garáží	Umístění nemovitého majetku vedle rodinného domu č.67, v Kozí uličce vedle rodinného domu č.67, v Kozí uličce
Podmínky prodeje minimální nabídková cena musí činit 65,-kč za1m2 ,	Podmínky prodeje Veškeré výdaje s převodem nemovitosti hradí kupující
Nabídky předložte do 24.4.2017 na Obecním úřadě Vítonice, Vítonice 54, 67161 Prosiměřice	Navrhovaný účel využití soukromé, dvorek k rodinnému domu
Dne 28.3.2017 ----- Josef Střecha-starosta obce	Obec Vítonice Vítonice 54, 671 61 Prosiměřice okres Znojmo IČ: 00637092 Tel.: 515 271 256
Vyvěšeno dne 28.03.2017 Sňato dne 30.04.2017	Zveřejněno způsobem umožňující dálkový přístup Vyvěšeno dne 28.03.2017 Sňato dne 30.04..2017

VÝKAZ DOSAVADNÍHO A NOVÉHO STAVU ÚDAJŮ KATASTRU NEMOVITOSTÍ

Dosavadní stav				Nový stav										
Označení pozemku parc. číslem	Výměra parcely		Druh pozemku Způsob využití	Označení pozemku parc. číslem	Výměra parcely		Druh pozemku Způsob využití	Typ stavby Způsob využití	Zpós. určený výměr	Porovnání se stavem evidence právních vztahů				
	ha	m ²			ha	m ²				Díl přechází z pozemku označeného v katastru nemovitostí	Díl přechází z pozemku označeného v dřívější poz. evidenci	Číslo listu vlastnictví	Výměra dílu	
										ha	m ²			
3	4	32	zahrada	3	4	66	zast. pl.	bez čp/če jiná st.	0	3	24	4	32	celá c a
										4	24	5		
										206	24	29		
4	1	43	zast. pl.	4	1	51	zast. pl.	č.p. 67 rod.dům	0	4	24	1	38	d b
										206	24	13		
												1	51	
206	4	13	zahrada	206	3	71	zahrada		0					
546/1	1	24	ostat.pl. ostat.komunikace	546/1	1	24	ostat.pl. ostat.komunikace		0					
				546/14		34	ostat.pl. jiná plocha		0	546/1	10001		34	
				546/15		10	zast. pl.	bez čp/če garáž	0	546/1	10001		10	
	1	34	52		1	34	52							

Výkaz údajů o bonitovaných půdně ekologických jednotkách (BPEJ) k parcelám nového stavu

Parcelní číslo podle		Kód BPEJ	Výměra		BPEJ na dílu parcely	Parcelní číslo podle		Kód BPEJ	Výměra		BPEJ na dílu parcely
katastru nemovitostí	zjednodušené evidence		ha	m ²		katastru nemovitostí	zjednodušené evidence		ha	m ²	
206		00100	3	71			218-1	631334.76	1187851.19	8	zeď
							218-2	631340.91	1187846.22	3	zeď
							218-3	631344.06	1187849.43	3	zeď
							218-4	631348.95	1187846.05	3	zeď
							218-5	631351.19	1187842.02	3	zeď
							218-6	631352.44	1187843.63	3	zeď
							218-7	631357.58	1187845.84	3	zeď
							218-8	631355.34	1187847.41	3	zeď
							218-9	631354.78	1187846.59	3	zeď
							218-10	631351.37	1187849.92	3	zeď
							218-11	631362.98	1187841.37	3	za. žel. trubka
							218-12	631348.39	1187846.44	8	kolík u zdi
							218-13	631343.04	1187850.27	3	zeď
							1	631353.77	1187859.30	8	zeď
							2	631349.47	1187853.32	3	zeď
							3	631355.77	1187848.73	3	zeď
							4	631355.13	1187847.54	3	zeď
							5	631351.03	1187852.17	8	zeď
							6	631351.94	1187870.61	3	zeď
							7	631349.34	1187843.24	3	zeď
							8	631349.04	1187842.84	3	zeď
							9	631344.75	1187845.61	3	zeď
							10	631346.56	1187847.70	3	zeď

Seznam souřadnic (S-JTSK)

Č. bodu	Souřadnice pro zápis do KN		kód kv.	Poznámka
	Y	X		
157-77	631362.30	1187840.50	3	zeď
157-78	631358.77	1187835.98	3	zeď
157-80	631357.27	1187871.39	3	zeď
197-2	631354.19	1187859.02	8	barva
209-199	631355.33	1187861.47	8	zeď
209-285	631350.58	1187868.72	8	zeď
209-286	631352.65	1187863.37	8	zeď
209-298	631339.12	1187853.52	8	zeď

GEOMETRICKÝ PLÁN pro

rozdělení pozemku a vyznačení budovy

Vyhotovitel: Geodézie Podyjí, s.r.o.
Pražská 1706/37
66902 Znojmo

Číslo plánu: 222-69/2017

Okres: Znojmo

Obec: Vřtovice

Kat. území: Vřtovice u Znojma

Mapový list: Znojmo 2-3/34

Dosavadním vlastníkům pozemků byla poskytnuta možnost seznámit se v terénu s průběhem navrhovaných nových hranic, které byly označeny předepsaným způsobem.

Geometrický plán ověřil úředně oprávněný zeměměřičský inženýr:		Stojnopis ověřil úředně oprávněný zeměměřičský inženýr:	
Jméno, příjmení:	Ing. Miloš Pelant	Jméno, příjmení:	Ing. Miloš Pelant
Číslo položky seznamu úředně oprávněných zeměměřičských inženýrů:	1212/1995	Číslo položky seznamu úředně oprávněných zeměměřičských inženýrů:	1212/1995
Dne:	21. 3. 2017	Dne:	23. 3. 2017
Číslo:	72/2017	Číslo:	62/2017
Náležitosti a přesnost odpovídá právním předpisům.		Tento stojnopis odpovídá geometrickému plánu v elektronické podobě uloženému v dokumentaci katastrálního úřadu.	
Katastrální úřad souhlasí s očištváním parcel.		Ověření stojnopisu geometrického plánu v listinné podobě.	
<p>KÚ pro Jihomoravský kraj KP Znojmo Ing. Dana Kratochvílová PGP-515/2017-713 2017.03.22 09:31:29 CET</p>			

2016

Q
205

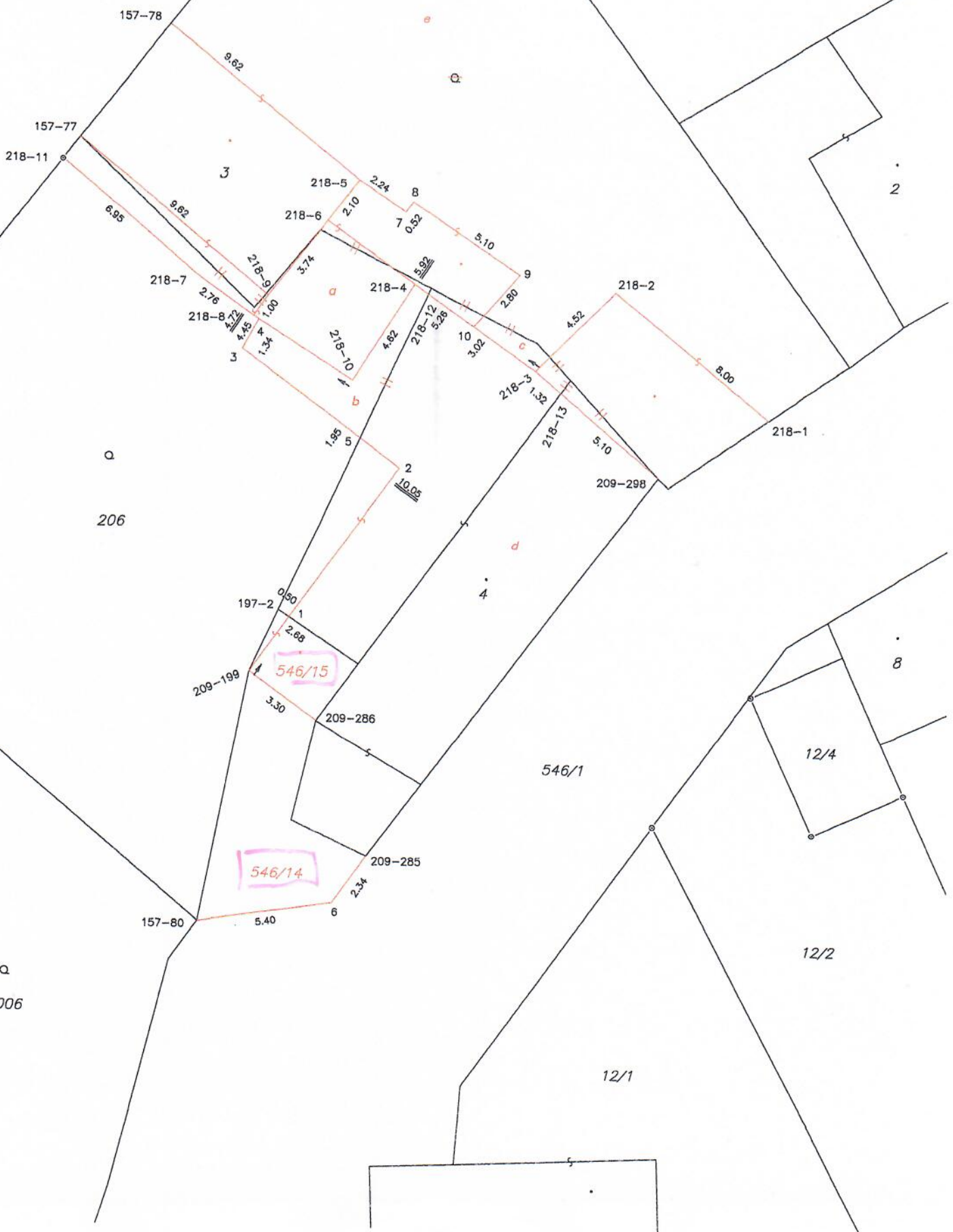

Q
2006

12/2

12/1

546/1

12/4

8

157-80

