

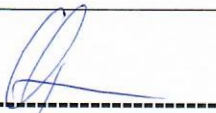

## Obec Vítonice

### Oznámení záměru prodeje

podle §39 odst.1, zák.č.128/2000 Sb.o obcích(obecních zřízeních) v platném znění

<b>Název nemovitého majetku</b> 1.Pozemek p.č. <b>546/16</b> o výměře <b>66m<sup>2</sup></b> , ostatní plocha ,jiná plocha,v katastrálním území Vítonice u Znojma, pozemek vznikl podle geometrického plánu č.235- 380/2018 oddělením z pozemku p.č.546/1v k.ú. Vítonice u Znojma	<b>Umístění nemovitého majetku</b> vedle rodinného domu č.p.49
<b>Podmínky prodeje</b> minimální nabídková cena musí činit 55,-kč za1m <sup>2</sup> ,	<b>Podmínky prodeje</b> <b>Veškeré</b> výdaje s převodem nemovitosti hradí kupující
<b>Nabídky předložte do 25.09.2018 na Obecním úřadě Vítonice, Vítonice 54, 67161 Prosiměřice</b>	<b>Navrhovaný účel využití</b> předzahrádka k rodinnému domu
Dne 07.09.2018  ----- Josef Střecha-starosta obce	<b>Obec Vítonice</b> Vítonice 54, 671 61 Prosiměřice okres Znojmo IČ: 00637092 Tel.: 515 271 256
<b>Vyvěšeno dne 07.09.2018</b>  <b>Sňato dne 27.09.2018</b>	<b>Zveřejněno způsobem umožňující dálkový přístup</b> <b>Vyvěšeno dne 07.09.2018</b>  <b>Sňato dne 27.09.2018</b>

# VÝKAZ DOSAVADNÍHO A NOVÉHO STAVU ÚDAJŮ KATASTRU NEMOVITOSTÍ

Dosavadní stav			Nový stav															
Označení pozemku parc. číslem	Výměra parcely		Druh pozemku	Označení pozemku parc. číslem	Výměra parcely		Druh pozemku	Typ stavby	Způsob využití	Způsob využití	Způsob využití	Způsob využití	Porovnání se stavem evidence právních vztahů					
	ha	m <sup>2</sup>			Způsob využití	Způsob využití							Způsob využití	Způsob využití	Díl přechází z pozemku označeného v katastru nemovitostí	dřívější poz. evidenci	Číslo listu vlastnictví	Výměra dílu
													ha	m <sup>2</sup>				
546/1	1	24	20	546/1	1	23	54											
				546/16			66						546/1		10001			66
	1	24	20		1	24	20											

## Seznam souřadnic (S–JTSK)

Č. bodu	Souřadnice pro zápis do KN			Poznámka
	Y	X	kód kv.	
157–41	631289.18	1188229.22	3	roh zdi
157–133	631291.76	1188235.70	3	dř. kolík
157–139	631276.66	1188252.29	3	beton. obrubník
1	631273.98	1188249.20	3	beton. obrubník
2	631278.84	1188244.62	3	beton. obrubník
3	631289.57	1188235.49	3	beton. obrubník
4	631291.09	1188234.02	3	beton. obrubník

## GEOMETRICKÝ PLÁN

pro

rozdělení pozemku

vyhotovitel: Geodézie Podyjí, s.r.o.  
Pražská 1706/37  
66902 Znojmo

číslo plánu: 235–380/2018

místo: Znojmo

obec: Vřtovice

území: Vřtovice u Znojma

číslo listu: Znojmo 2–4/12

sestavil: vlastníkem pozemků byla poskytnuta možnost změnit se v terénu s průběhem navrhovaných nových hranic, které byly označeny předepsaným způsobem:

Geometrický plán ověřil úředně oprávněný zeměměřičský inženýr:

Jméno, příjmení:

Ing. Miloš Pelant

Číslo položky seznamu úředně oprávněných zeměměřičských inženýrů:

1212/1995

Dne:

11. 9. 2018

Číslo:

312/2018

Náležitosti a přesnosti odpovídá prvním předpisům.

Katastrální úřad souhlasí s očíslováním parcel.

KÚ pro Jihomoravský kraj  
KP Znojmo  
Ing. Dana Kratochvílová  
PGP-1669/2018-713  
2018.09.12 13:30:03 CEST

Stojnopis ověřil úředně oprávněný zeměměřičský inženýr:

Jméno, příjmení:

Ing. Miloš Pelant

Číslo položky seznamu úředně oprávněných zeměměřičských inženýrů:

1212/1995

Dne:

13. 09. 2018

Číslo:

276/2018

Tento stojnopis odpovídá geometrickému plánu v elektronické podobě uloženému v dokumentaci katastrálního úřadu.

Ověření stejnopisu geometrického plánu v listinné podobě.



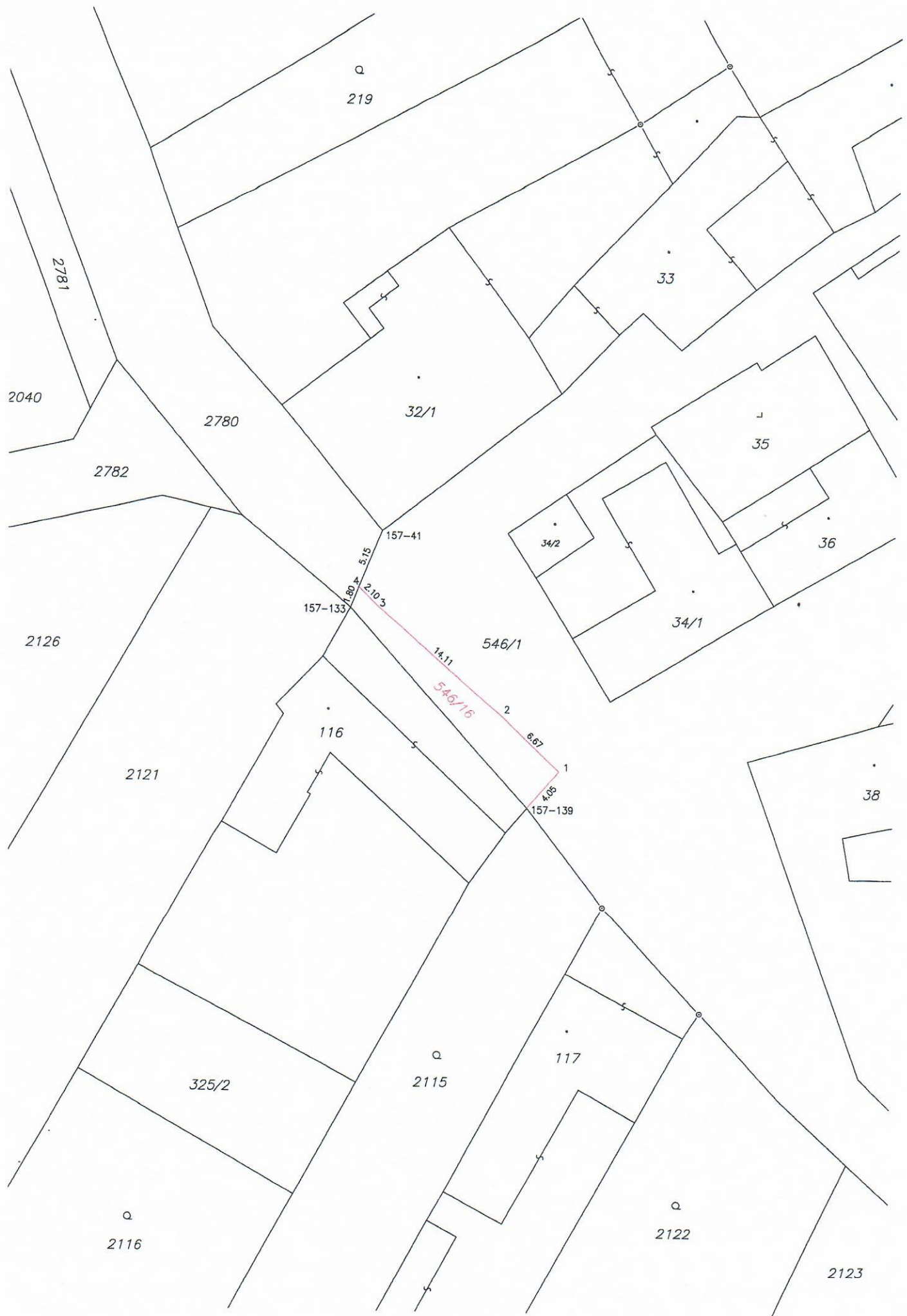

Q  
219

2781

33

2040

2780

32/1

35

2782

157-41

34/2

36

157-133

1.80  
2.10  
5.15

546/1

34/1

2126

14.11

2

546/16

6.67

2121

116

1

157-139

38

Q

117

2115

325/2

Q  
2116

Q

2122

2123